

CASCINA CARPANINO (n. 8)  
(Scala 1/500)

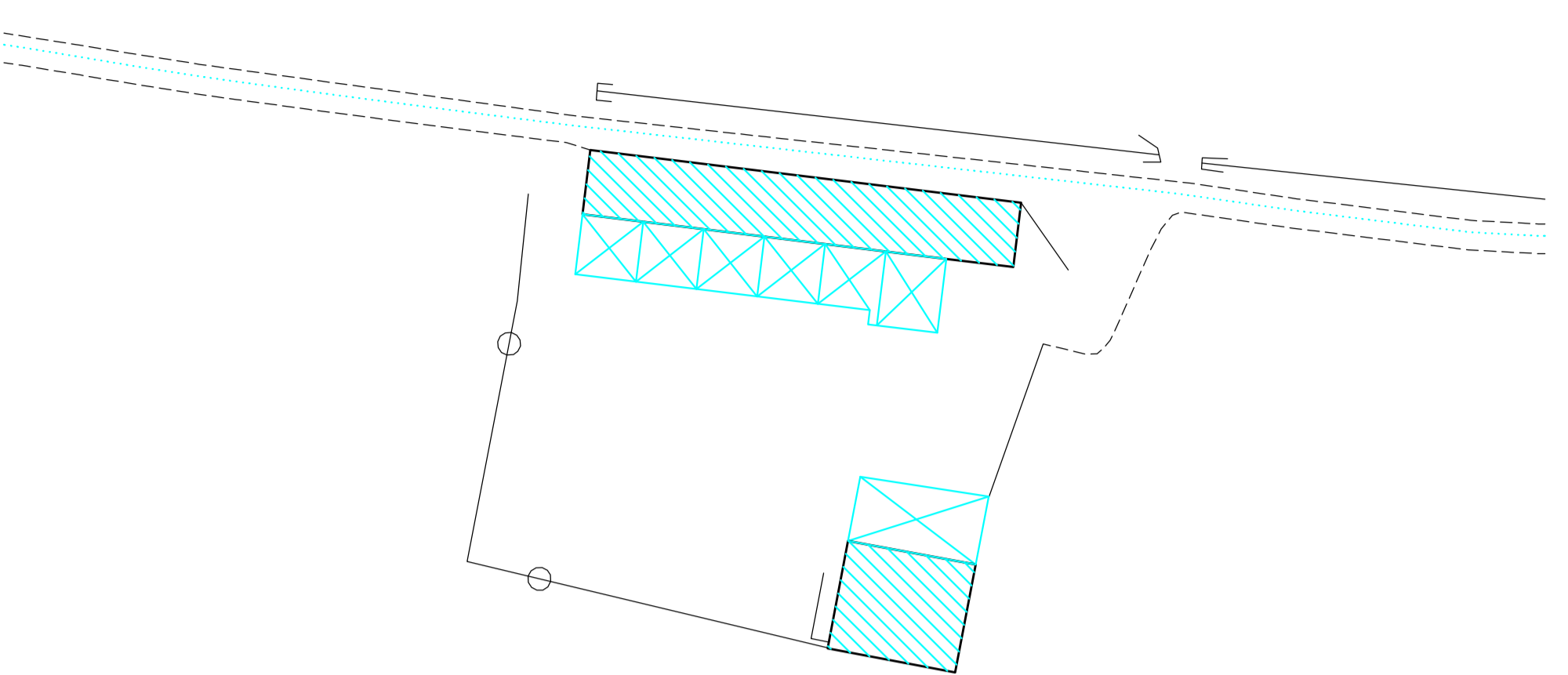

CASCINA RAGAZZONI (n. 9)  
(Scala 1/500)

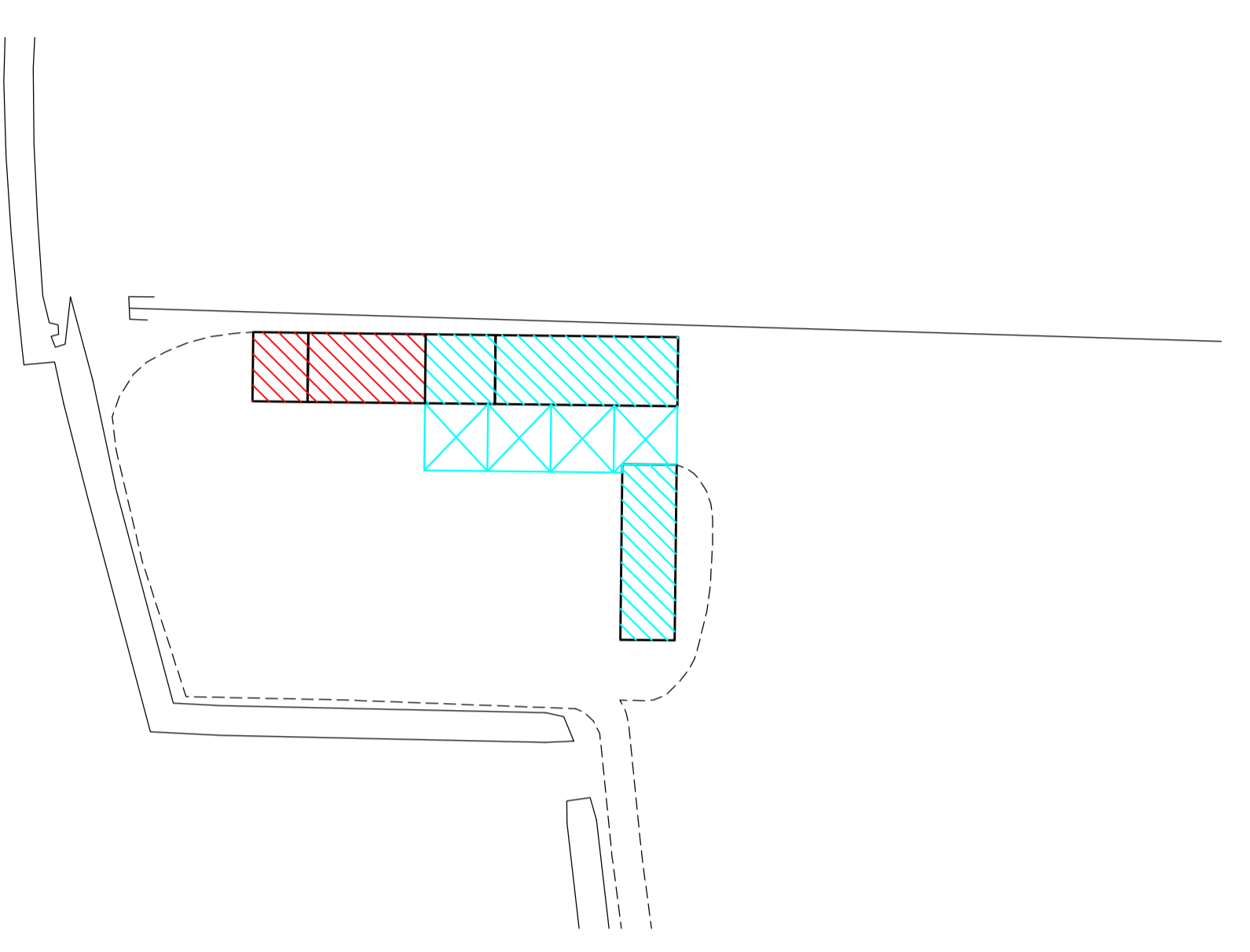

CASCINA POMELLA (n. 11) (Scala 1/500)

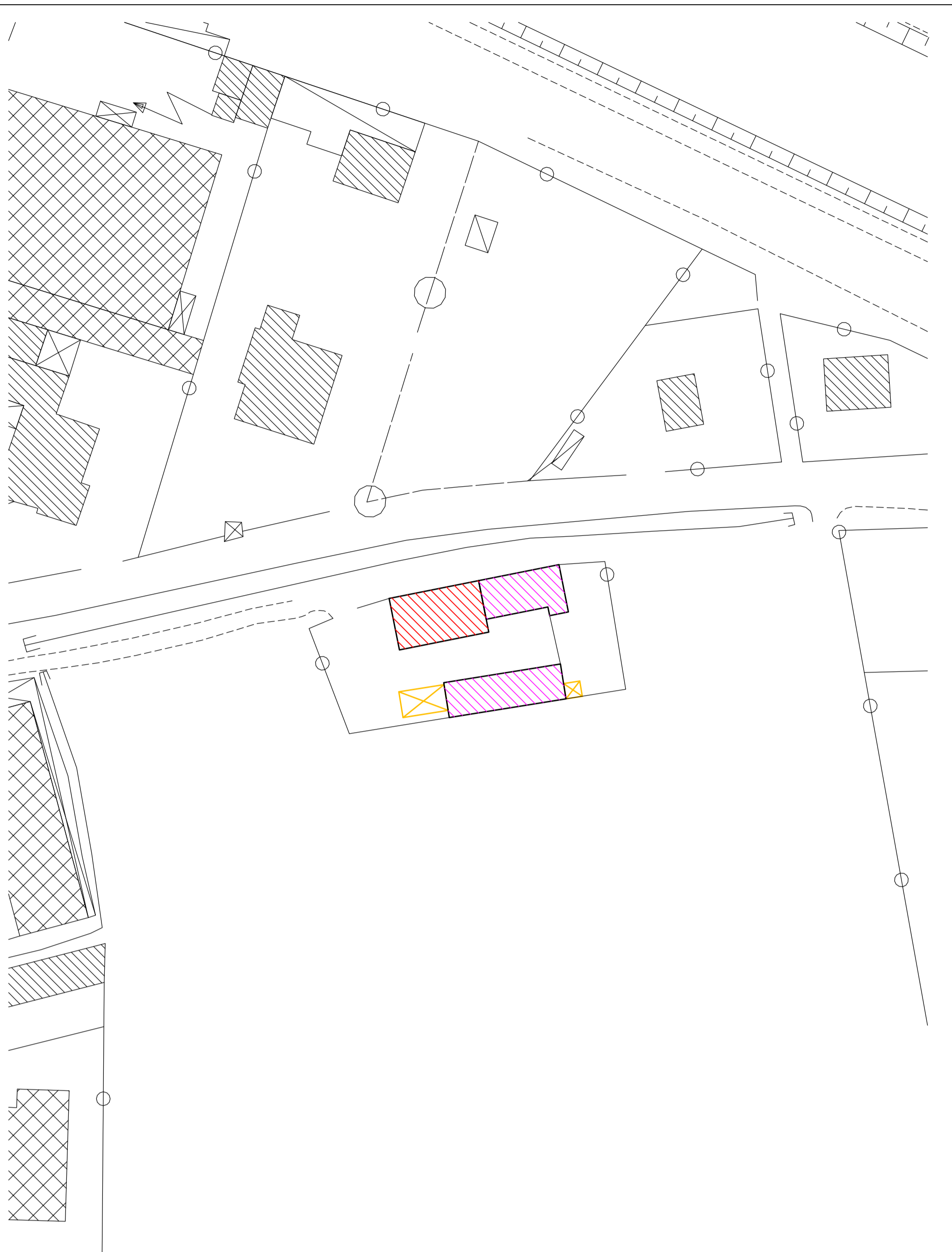

CASCINA CASCINETTO (n. 10)

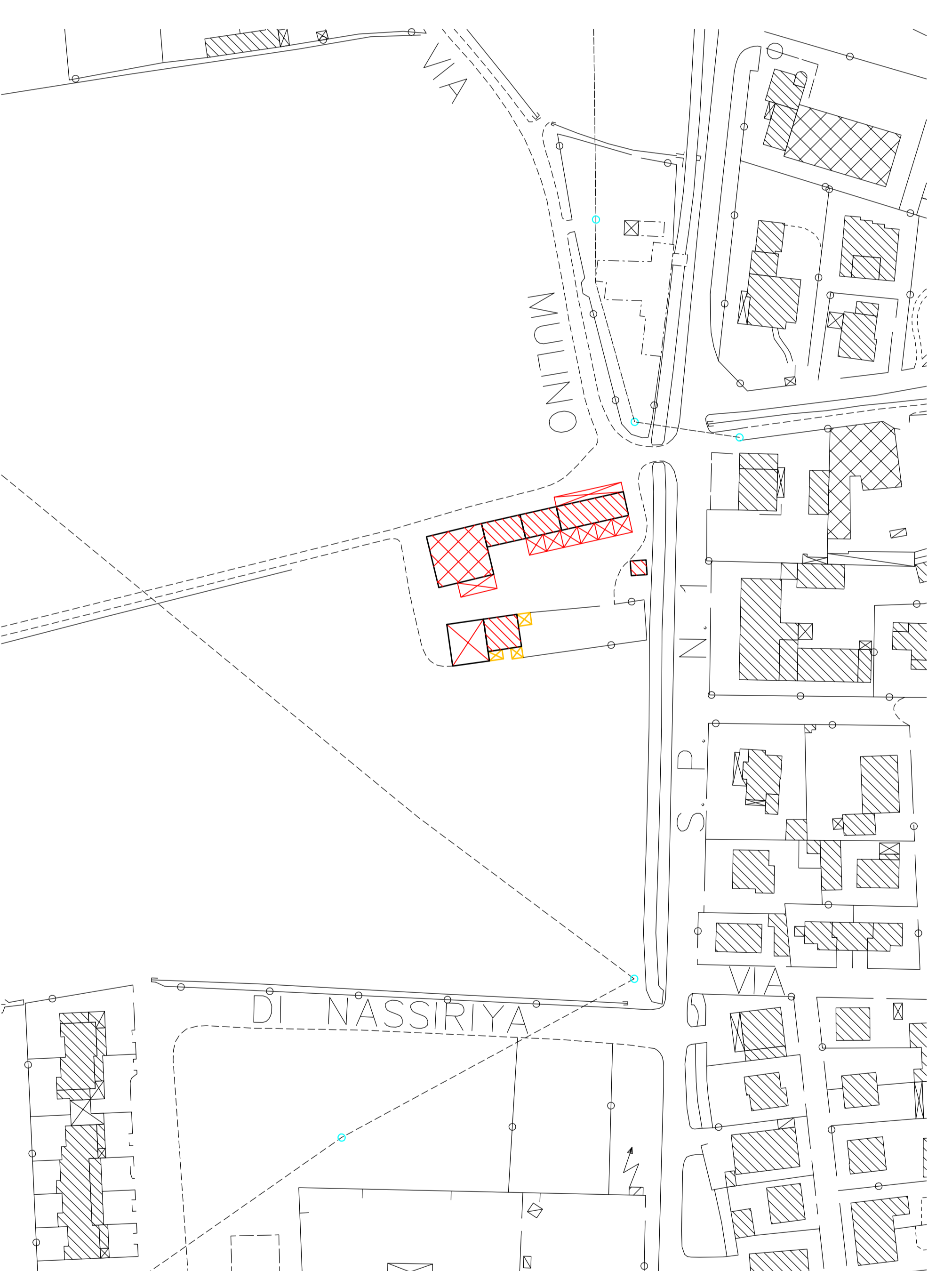

CASCINA MANDRIA (n. 12)

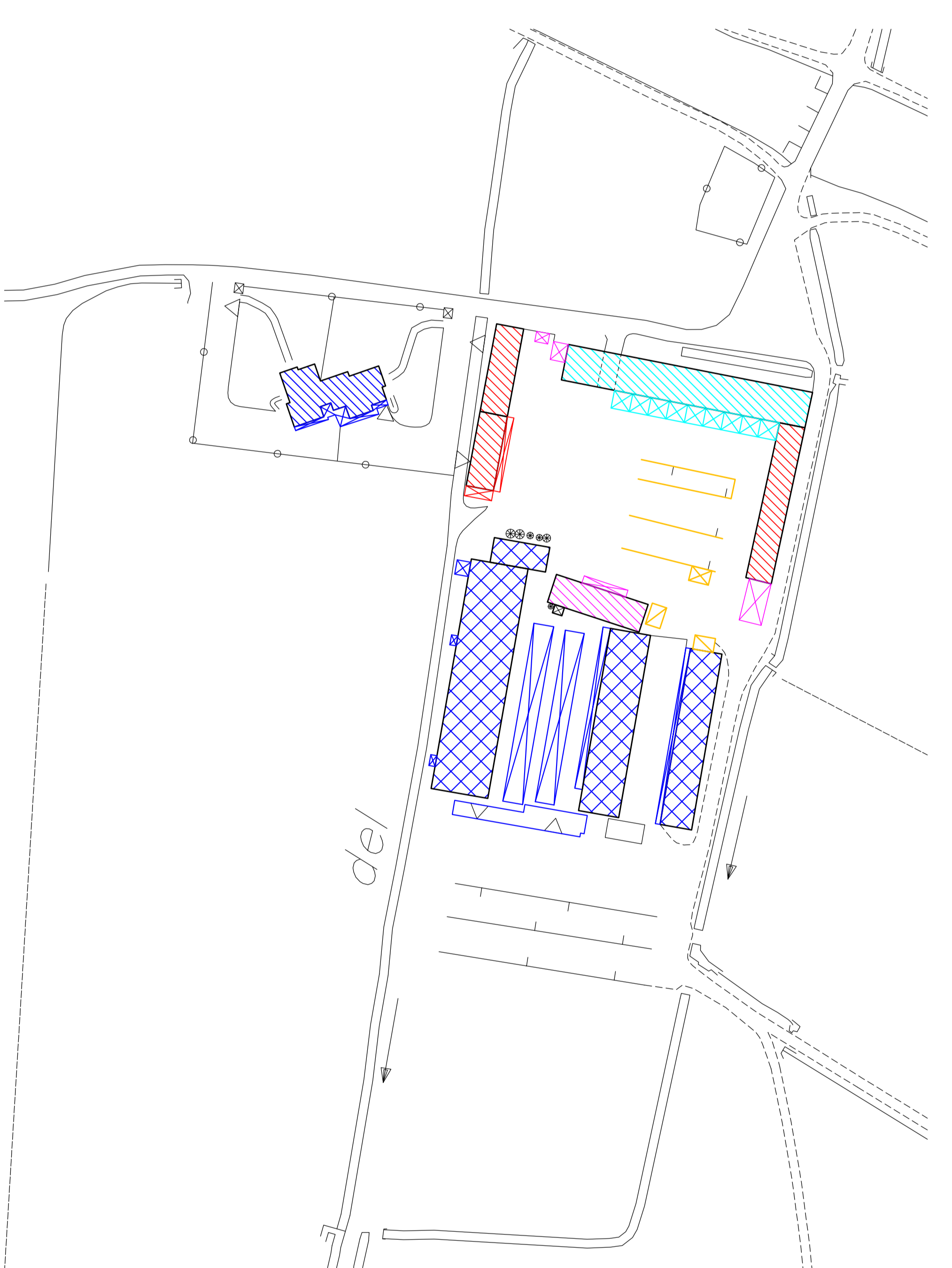

**LEGENDA**

- EDIFICI DI VALORE STORICO ARCHITETTONICO AMBIENTALE
- EDIFICI DI VALORE STORICO LIMITATO AD ALCUNE PARTI O DI VALORE AMBIENTALE
- EDIFICI DI ORIGINARIO VALORE AMBIENTALE COMPROMESSI
- EDIFICI IN MEDIORE CONDIZIONI O IN CONTRASTO CON L'AMBIENTE
- EDIFICI DI NUOVA O RECENTE COSTRUZIONE
- SUPERFETTAZIONI DETURPANTI
- ANDITI E PORTICATI DI PARTICOLARE VALORE
- EDIFICI DI PARTICOLARE INTERESSE
- EDIFICI DI INTERESSE VINCOLATI AI SENSI DELLE NTA DEL P.T.C. PARCO ABDA SUD O ALTRO VINCOLO AMBIENTALE
- EDIFICI DI PARTICOLARE INTERESSE VINCOLATI AI SENSI DELLA LEGGE 1089/1939 - DLGS 490/99 - DLGS 482/2004 (VINCOLO MONUMENTALE)
- FACCIATE DETURPATE
- CHIESINA

**PIANO DI GOVERNO DEL TERRITORIO**

ADOTTATO CON DELIBERA C.C. n° \_\_\_\_\_ del \_\_\_\_\_  
 PUBBLICATO n° \_\_\_\_\_ del \_\_\_\_\_  
 APPROVATO DAL C.C. CON DELIBERA n° \_\_\_\_\_ del \_\_\_\_\_  
 PUBBLICATO SUL BURL n° \_\_\_\_\_ del \_\_\_\_\_  
 IL SINDACO \_\_\_\_\_  
 IL TECNICO ESTENSORE \_\_\_\_\_ IL SEGRETARIO COMUNALE \_\_\_\_\_  
 IN ALLEGATO ALLA DELIBERA N° \_\_\_\_\_ DEL \_\_\_\_\_  
 Regione Lombardia Provincia di Cremona  
**Comune di SPINO D'ADDA**  
**DOCUMENTO DI PIANO**  
 Etab. n°: **DP7/d** Titolo: DOCUMENTO DI PIANO, quadro consuntivo -  
 stato di attuazione del Piano, elementi architettonici e morfologici di rilievo  
 Scala: 1/500 - 1/1000  
 IL TECNICO ESTENSORE: Dott. Arch. CAMILLO CUGINI  
 Via Pozzi n. 24, Crema (CR)  
 Tel./Fax 0373 250080