

**LEGENDA**

**CORSI D'ACQUA APPARTENENTI AL RETICOLO PRINCIPALE**  
 Corsi d'acqua appartenenti al reticolo principale

**CORSI D'ACQUA APPARTENENTI AL RETICOLO MINORE**  
 A cielo aperto  
 Tomato  
 Corso d'acqua con andamento coincidente rispetto a quanto riportato sulla base catastale  
 Tretto di corso d'acqua non coincidente (deviazione per cause naturali e/o antropiche) rispetto a quanto riportato sulla base catastale. Il tratto di corso d'acqua è però in continuità, a monte e/o a valle, con quanto riportato sulla base catastale (aree demaniali di nuova formazione di cui alla L. 37/1994).

**ELEMENTI CORRELATI AL RETICOLO MINORE MA PRIVI DI FUNZIONALITA' IDRAULICA**  
 A cielo aperto  
 Corso d'acqua (o aree demaniali preesistenti e/o di nuova formazione), riportato integralmente o parzialmente sulla base catastale, ma privo di funzione idraulica. Per le aree ancora iscritte alla partita catastale "Acque esenti da estimo" è possibile procedere alla sdemanzializzazione.

**FASCE DI RISPETTO**

**Fascia NA:** collocata lungo i corsi d'acqua del reticolo idrico minore e principale (compreso l'alveo). E' sempre presente, ha larghezza minima cinque metri ed è individuata in base a ragioni di interesse generale, di protezione del demanio idrico e fluviale e/o di tutela della pubblica incolumità.

**Fascia NA:** collocata lungo il fiume Adda. E' sempre presente, ha larghezza minima dieci metri ed è individuata in base a ragioni di interesse generale, di protezione del demanio idrico e fluviale e/o di tutela della pubblica incolumità. L'andamento di questa fascia è analogo a quello della fascia A del PAI, con opportuni adeguamenti ai sensi dell'articolo 27, comma 3 delle NSR del PAI. In tale ambito si applica la normativa PAI.

**Fascia NB:** collocata esternamente alla precedente, può essere assente, non ha ampiezza minima ed è individuata in base a ragioni di protezione del demanio idrico e tutela della pubblica incolumità.

**Fascia NB:** collocata lungo il fiume Adda, può essere assente, non ha ampiezza minima ed è individuata in base a ragioni di protezione del demanio idrico e tutela della pubblica incolumità. L'andamento di questa fascia è analogo a quello della fascia A del PAI, con opportuni adeguamenti ai sensi dell'articolo 27, comma 3 delle NSR del PAI. In tale ambito si applica la normativa PAI.

**Fascia E:** questa fascia, quando presente, si sviluppa entro l'alveo, su una od entrambe le sponde ed aree contigue al corso d'acqua. Non ha ampiezza minima. È individuata in base a ragioni di conservazione e protezione dei caratteri primigeni, ecologici / biologici dei corsi d'acqua e delle relative pertinenze e/o di aree in cui sono ammissibili interventi per la valorizzazione / fruizione dell'ambiente fluviale.

**Area vincolata ai sensi del d.lgs 42/2004, articolo 142, comma 1.c:** questa fascia, quando presente, comprende l'alveo ed ha un'ampiezza di 150 metri a partire dalle sponde.

**ALTRI ELEMENTI**

LC.001 Identificativo convenzionale del corso d'acqua

Emergenza idrica / testata di fontanelle, osservata od individuata su base documentale

Limite Parco Adda Sud

Limite territorio comunale

Le limitazioni sulla possibilità di trasformazione d'uso del suolo apposte con le fasce NA, NB ed E sono individuate in base a quanto disposto dalla LR 1/2000 e conseguenti DGR attuative. Lungo i corsi d'acqua e testate di fontanelle, anche non individuati e vincolati ai sensi della LR 1/2000 e conseguenti DGR attuative (es. canali e rogge legati a concessioni di derivazione), possono esservi ulteriori limitazioni sulla possibilità di trasformazione d'uso del suolo derivanti da riferimenti normativi differenti (es. PFCR). Per tali ulteriori vincoli si faccia riferimento al sistema dei vincoli riportato negli altri elaborati facenti parte del PCT.

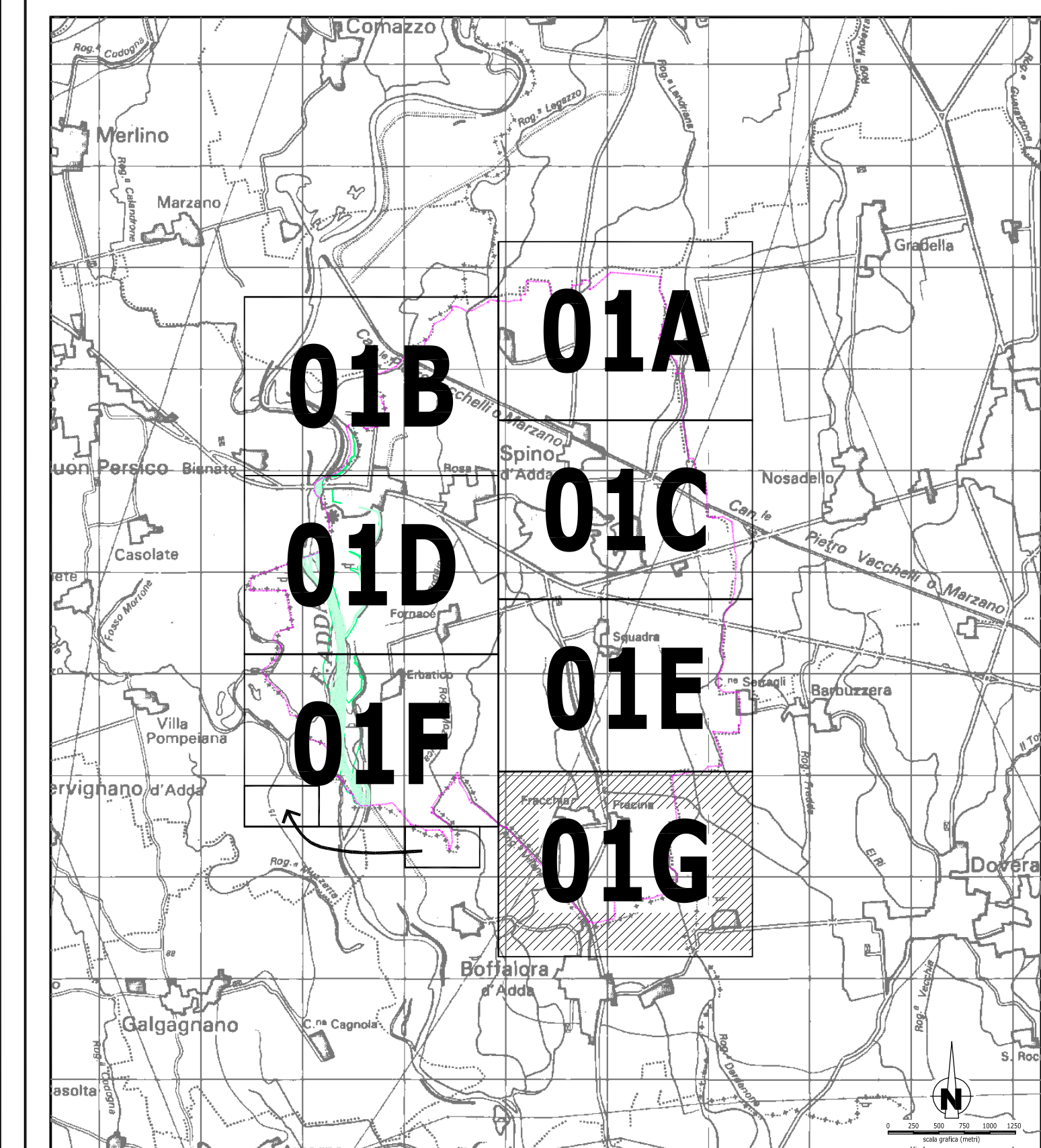

**ERA**  
 Centro Nazionale per l'Innovazione Tecnologica (CINTEC)  
 Via Po, 12 - 20121 Milano (MI) - Tel. +39 02 58 22 42 41 - Fax +39 02 58 22 42 40

**AMMINISTRAZIONE COMUNALE DI SPINO D'ADDA**  
 Piazza XXV Aprile - 24016 SPINO D'ADDA (CR)

DATA PRESSIONE: Marzo 2008 TAVOLA: 01G SCALA: 1:2.000

PROGETTO: TRASFERIMENTO DELLE FUNZIONI DI POLIZIA IDRAULICA SUL RETICOLO MINORE (Art. 3, comma 114, L.R. 1/2000) - DGR VII/2868 e seguenti

OGGETTO: INDIVIDUAZIONE DEL RETICOLO MINORE E DELIMITAZIONE DELLE FASCE DI RISPETTO DEI CORSI D'ACQUA

REDAZIONE: 01 - 02 - 03 - 04 - 05 - 06 - 07 - 08 - 09 - 10 - 11 - 12 - 13 - 14 - 15 - 16 - 17 - 18 - 19 - 20 - 21 - 22 - 23 - 24 - 25 - 26 - 27 - 28 - 29 - 30 - 31 - 32 - 33 - 34 - 35 - 36 - 37 - 38 - 39 - 40 - 41 - 42 - 43 - 44 - 45 - 46 - 47 - 48 - 49 - 50 - 51 - 52 - 53 - 54 - 55 - 56 - 57 - 58 - 59 - 60 - 61 - 62 - 63 - 64 - 65 - 66 - 67 - 68 - 69 - 70 - 71 - 72 - 73 - 74 - 75 - 76 - 77 - 78 - 79 - 80 - 81 - 82 - 83 - 84 - 85 - 86 - 87 - 88 - 89 - 90 - 91 - 92 - 93 - 94 - 95 - 96 - 97 - 98 - 99 - 100